



# 인공지능 면접 통합 솔루션 하이버프 인터뷰



# 인공지능 면접 통합 솔루션

## 하이버프 인터뷰

### 면접관용

## 하이버프 핵심 기능



### A.I. Interview Scoring

지원자의 인터뷰 영상을  
인공지능 이미지, 스피치 분석 등  
알고리즘을 활용하여 분석



### A.I. Interview Question Template

인터뷰 질문 기획 시  
참고하거나 활용할 수 있는  
직무별 인터뷰 질문 템플릿 제공



### Applicant Tracking System

채용 공고, 인터뷰 수행, 주소록 정리,  
결과 공유 등 채용 전 과정에 걸쳐  
지원자 추적 기능 제공



### Hard Skillset Test

개발자, 콘텐츠 제작, 디자이너 등  
하드 스킬이 중요한 직군에  
특화된 테스트 진행

# 지원자 통합 관리

지원자의 정보를 입력하고  
채용 상태를 관리할 수 있습니다.

The screenshot displays a web application for managing applicants. The main area shows a table of applicants with the following columns: **사이트** (Site), **성별** (Gender), **이름** (Name), **나이** (Age), **경력** (Experience), **최종학력** (Final Education), **학교** (School), **전공** (Major), **희망연봉** (Desired Salary), and **지원일** (Application Date). The table contains 20 rows of applicant data. A sidebar on the left provides navigation options: **지원자 관리** (Applicant Management), **지원자 목록** (Applicant List), **인터뷰 요청** (Interview Request), **지원자 요약** (Applicant Summary), **이력서 분석** (Resume Analysis), **이력서** (Resume), **경력** (Experience), **경력** (Experience), **자격증** (Certification), **분석** (Analysis), and **인터뷰 현황 확인** (Interview Status Check). On the right, a detailed view of an applicant's resume is shown, titled **HIGHBUFF INTERVIEW**. It includes a profile picture, name, and contact information. Below this, there are several tables: a table for **경력** (Experience) with columns for **기간** (Period), **직명** (Position), **회사명** (Company Name), **직책** (Title), and **비고** (Remarks); a table for **자격증** (Certification) with columns for **직명** (Position), **직명** (Position), **비고** (Remarks), **비고** (Remarks), and **비고** (Remarks); and a table for **영어능력** (English Ability) with columns for **기간** (Period), **직명** (Position), **직명** (Position), and **비고** (Remarks).

# 지원자 직접 관리

지원자의 정보를 직접 필요한 정보를 입력하고 채용 상태 관리를 할 수 있습니다.

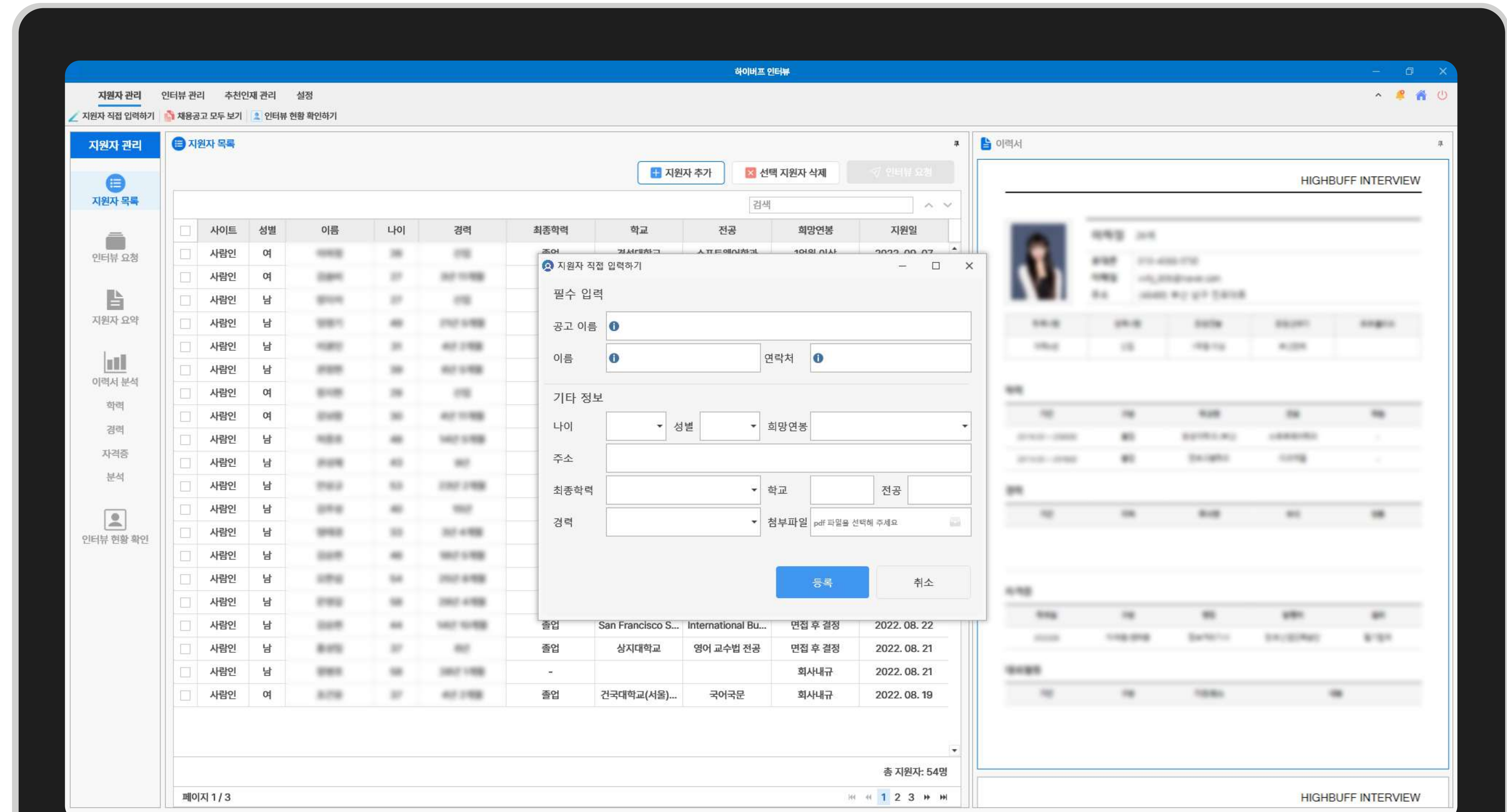

# 추천인재 관리

면접을 공개한 인재를 추천인재 관리를 통해 확인할 수 있습니다.

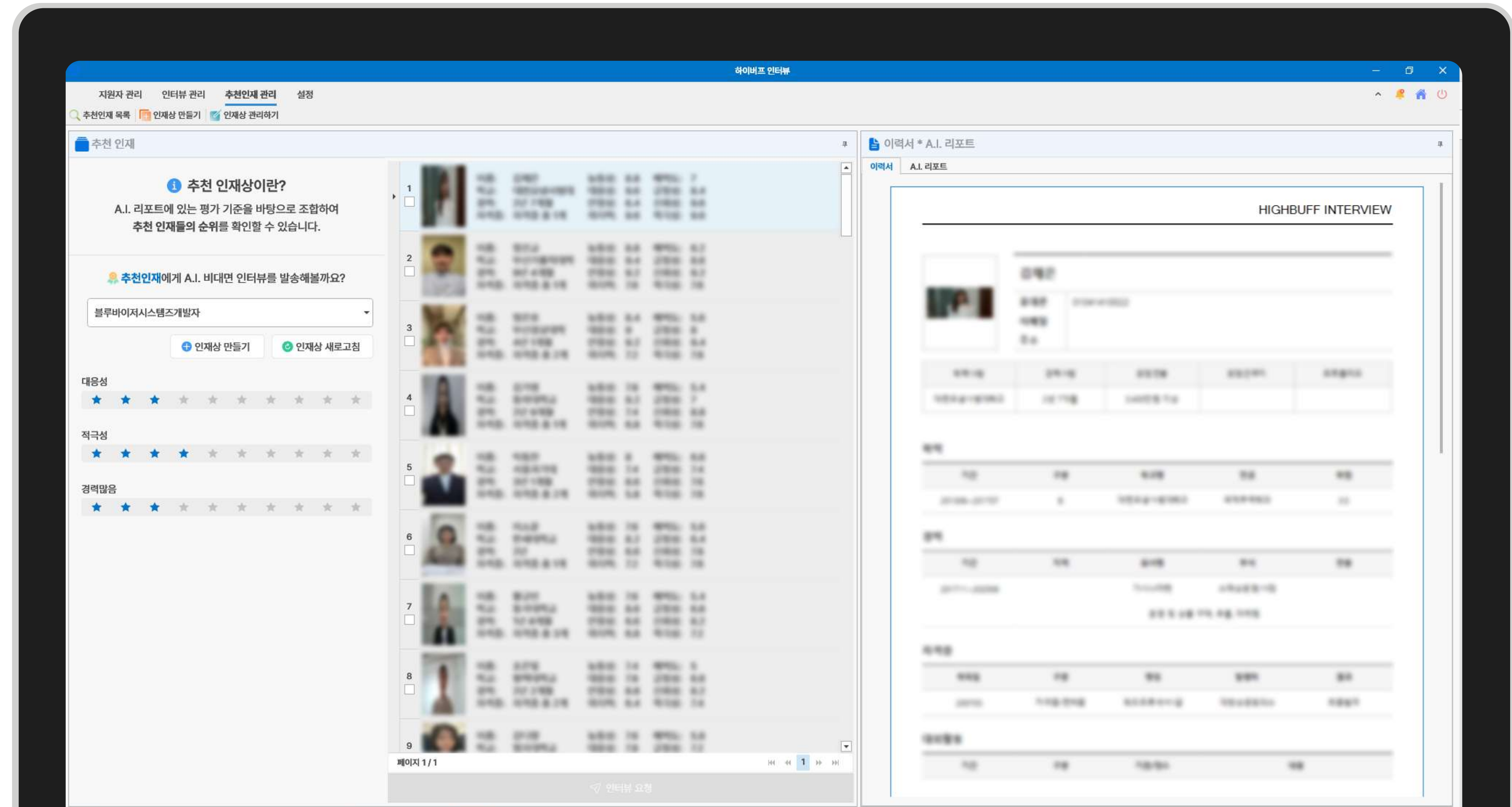

# 인공지능 인터뷰

채용공고, 지원자의 성향에 맞게 질문 리스트를 구성할 수 있으며 인공지능 인터뷰를 통해 기업과 최적화된 인재를 우선 확인 가능합니다.

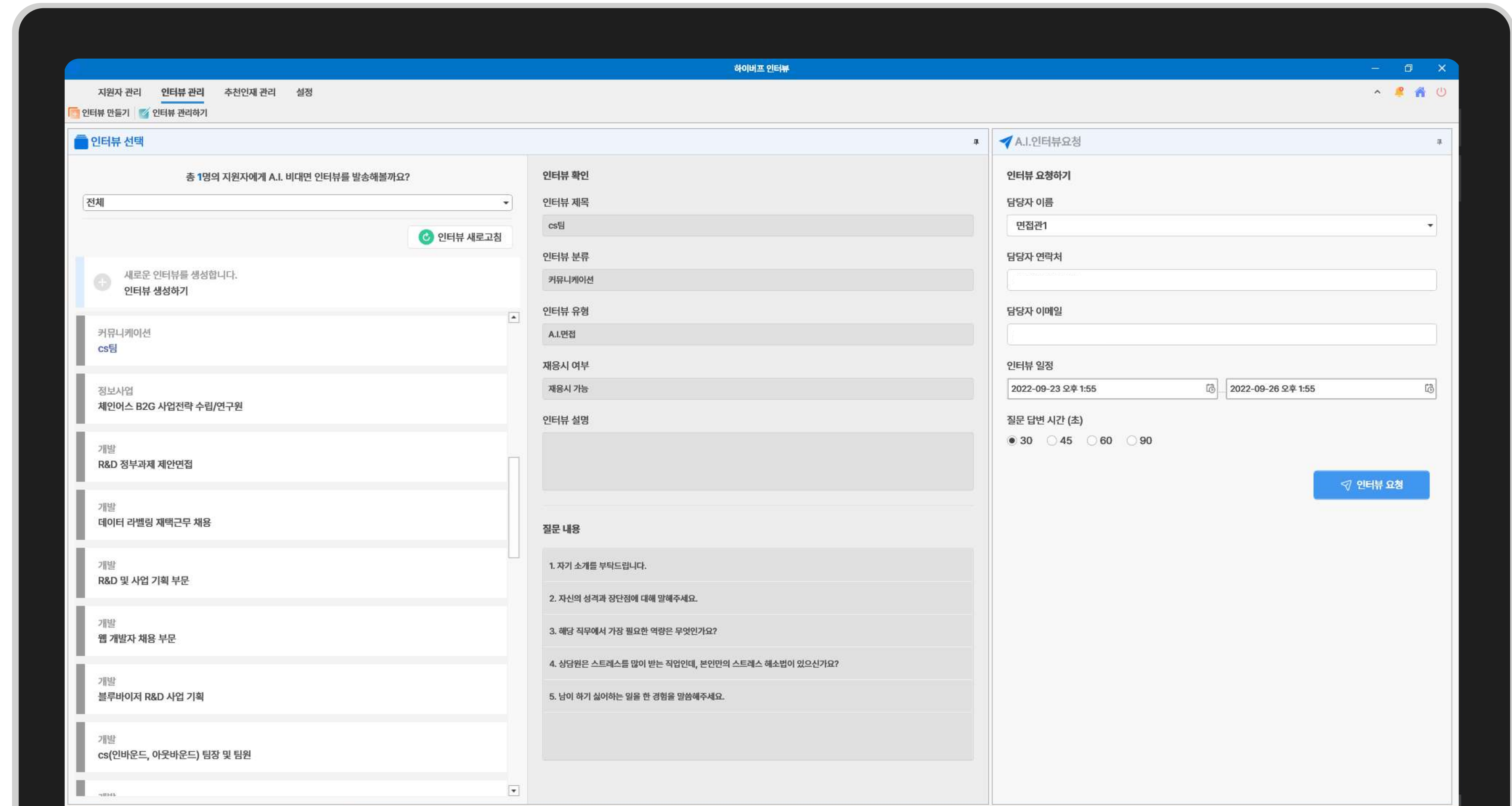

# 인터뷰 요청 기능

지원자에게 문자로  
인공 지능 인터뷰를 요청할 수 있습니다.

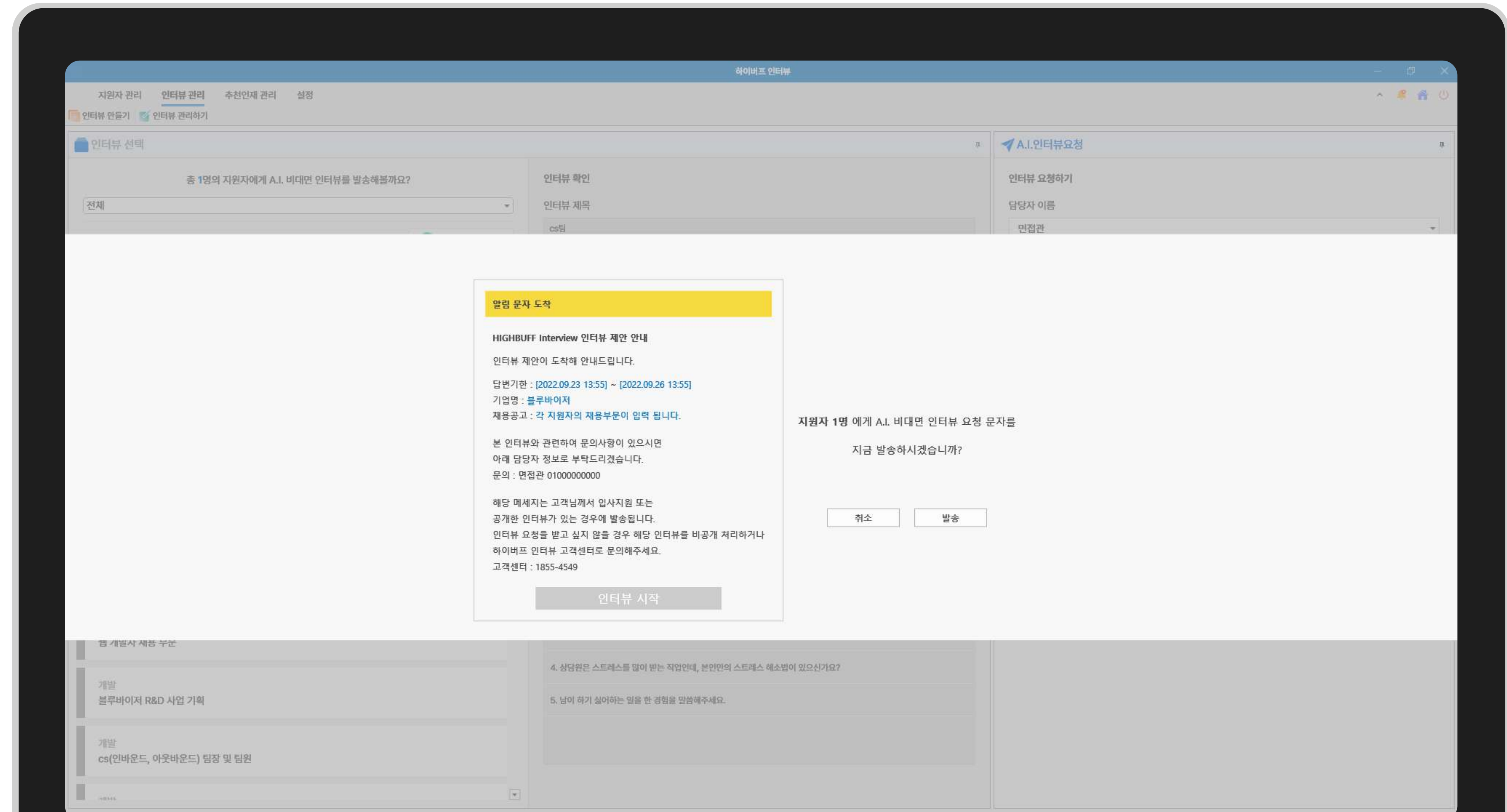



## 하이버프 인터뷰 주요 기능



### STT / TTS

면접자의 말 빠르기, 사용 단어 분석, 방언 인식 등 오디오 데이터를 통해 실시간 처리 가능하며, 120개 이상의 언어를 지원합니다.

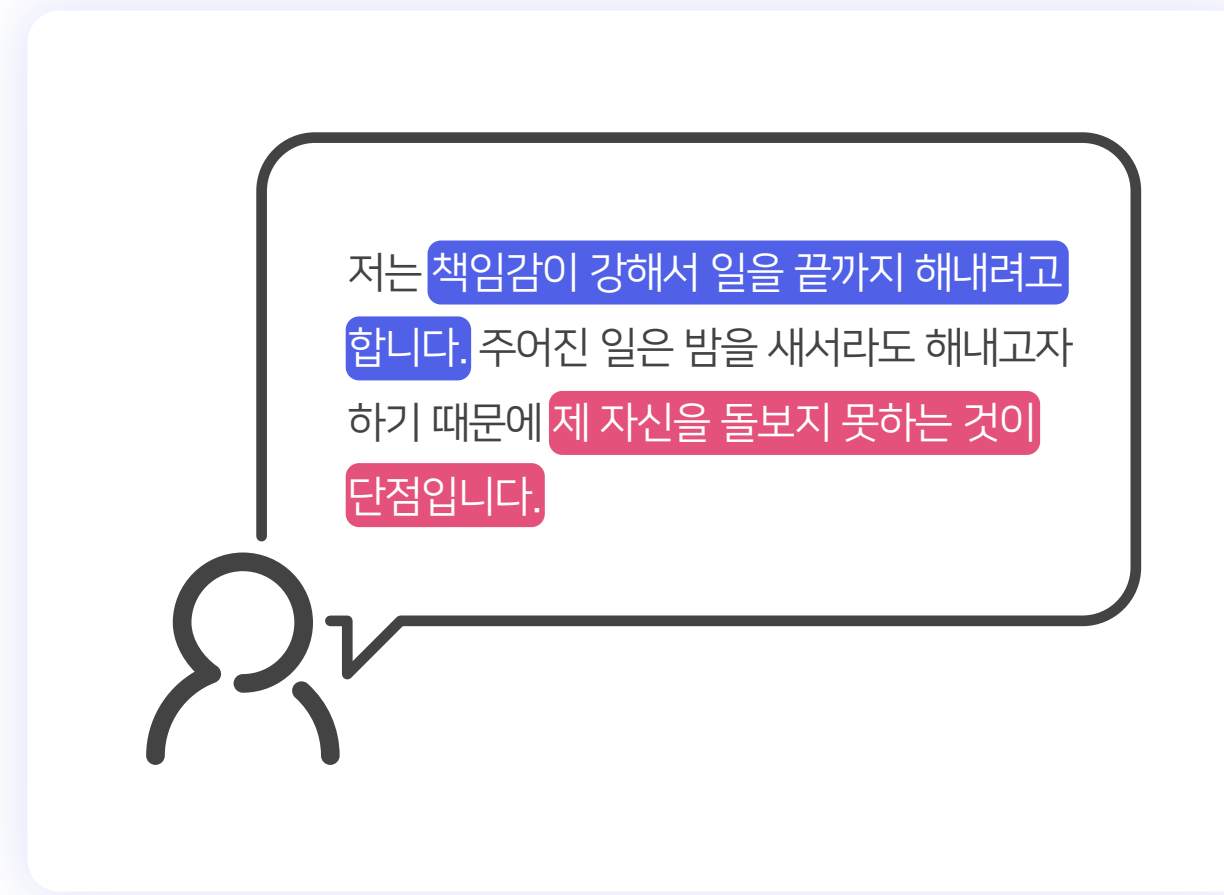

### NLP

단어, 문장 등 언어 분석 및 표현을 자동으로 처리 가능하고, 긍정과 부정의 의미분석이 가능합니다.



### Face-Detection

면접자의 얼굴 근육 인식을 통해 표정 분석, 눈 떨림 등을 분석할 수 있으며, 피부톤의 미세한 변화 감지를 통해 면접자의 긴장도를 파악할 수 있습니다.

# 하이버프 인터뷰 이용방법

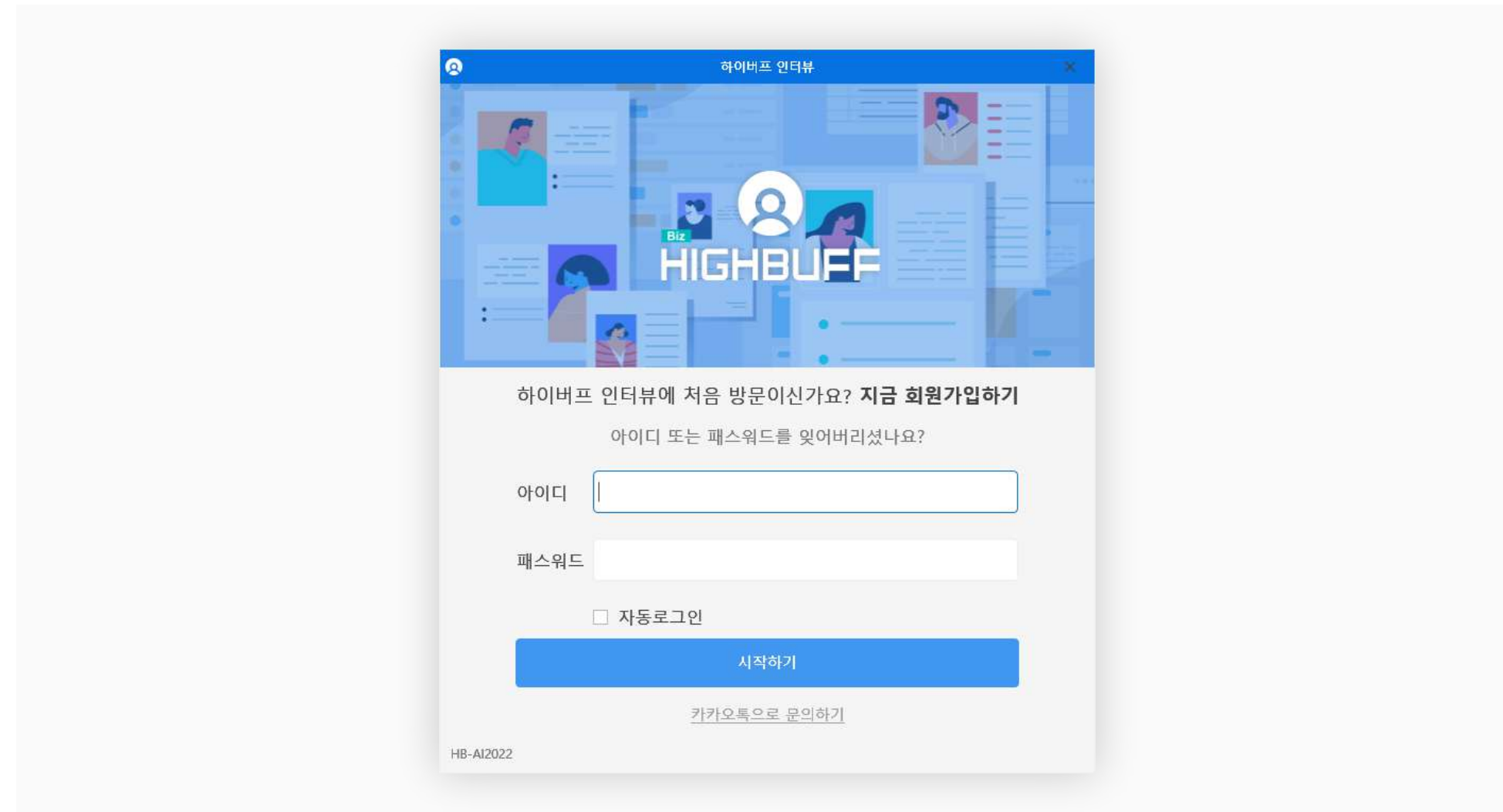

## 1. 하이버프인터뷰 실행

하이버프 홈페이지를 통해  
하이버프 인터뷰를 설치 후 실행해주세요.

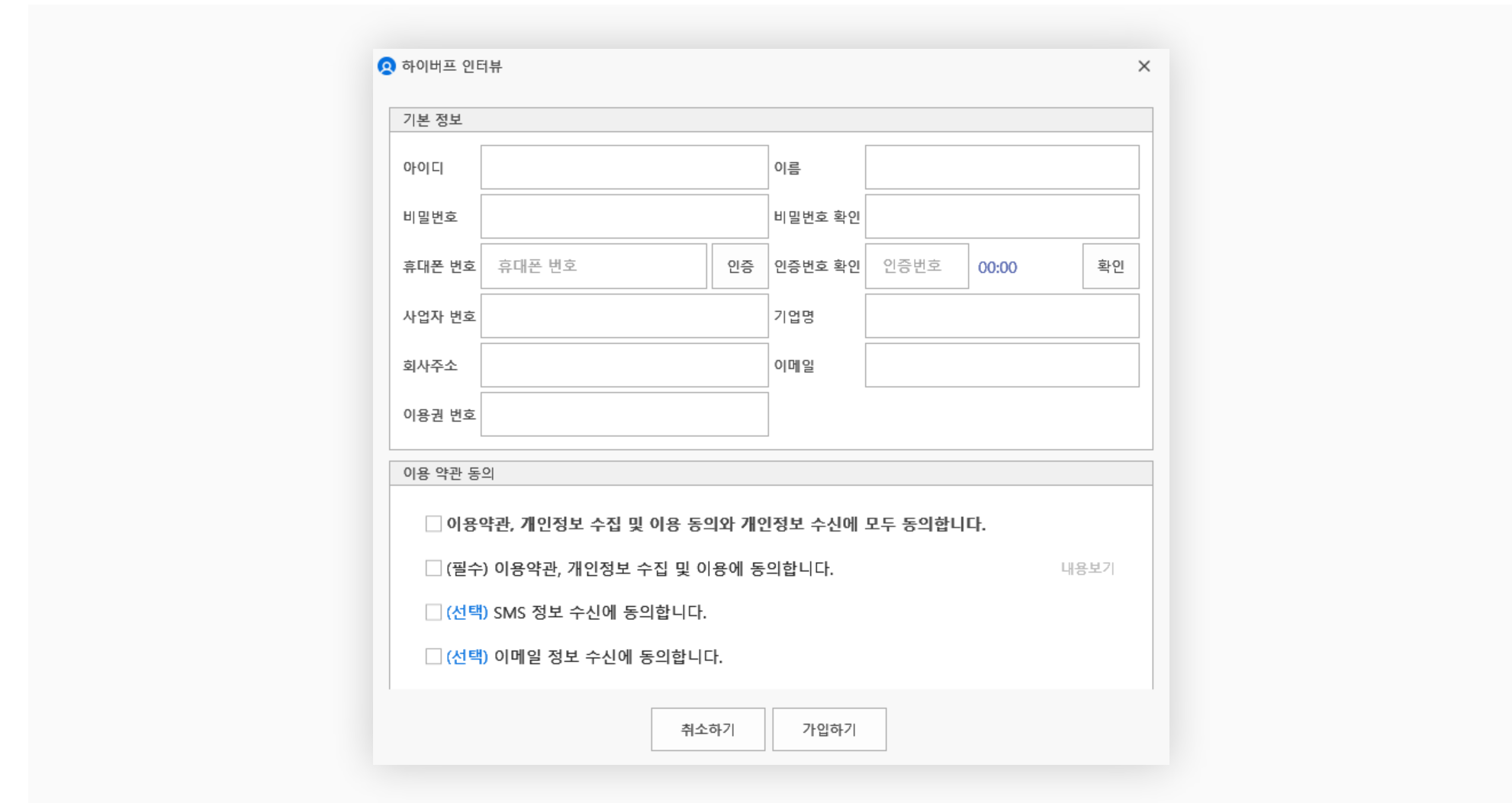

## 2. 회원가입

이용권 코드를 회원가입 시 입력해 주세요.

## 하이버프 인터뷰 이용방법

하이버프 인터뷰

하이버프 인터뷰에 처음 방문하신가요? 지금 회원가입하기

아이디 또는 패스워드를 잊어버리셨나요?

아이디

패스워드

자동로그인

[시작하기](#)

[카카오톡으로 문의하기](#)

HB-AI2022

### 3. 로그인

아이디와 비밀번호 기입 후  
로그인해 주세요.

채용사이트 연동 시작하기

잡코리아, 사립인의 계정연동을 통해 통합 채용관리를 진행할 수 있습니다

사립인 연동하기

saramin

사립인 로그인 정보를 입력해주세요.

아이디

패스워드

로그인

잡코리아 연동하기

JOBKOREA

잡코리아 로그인 정보를 입력해주세요.

아이디

패스워드

로그인

채용광고 보러가기

채용 사이트의 로그인 정보를 저장하여  
다중무터는 쉽게 로그인 할 수 있습니다.

로그인 가능하기

[채용광고 보러가기](#)

### 4. 채용광고 모두보기

[채용광고 모두보기]에서 기존 사용 중이신  
채용사이트의 계정 정보로 연동시켜주세요.

# 하이버프 인터뷰 이용방법

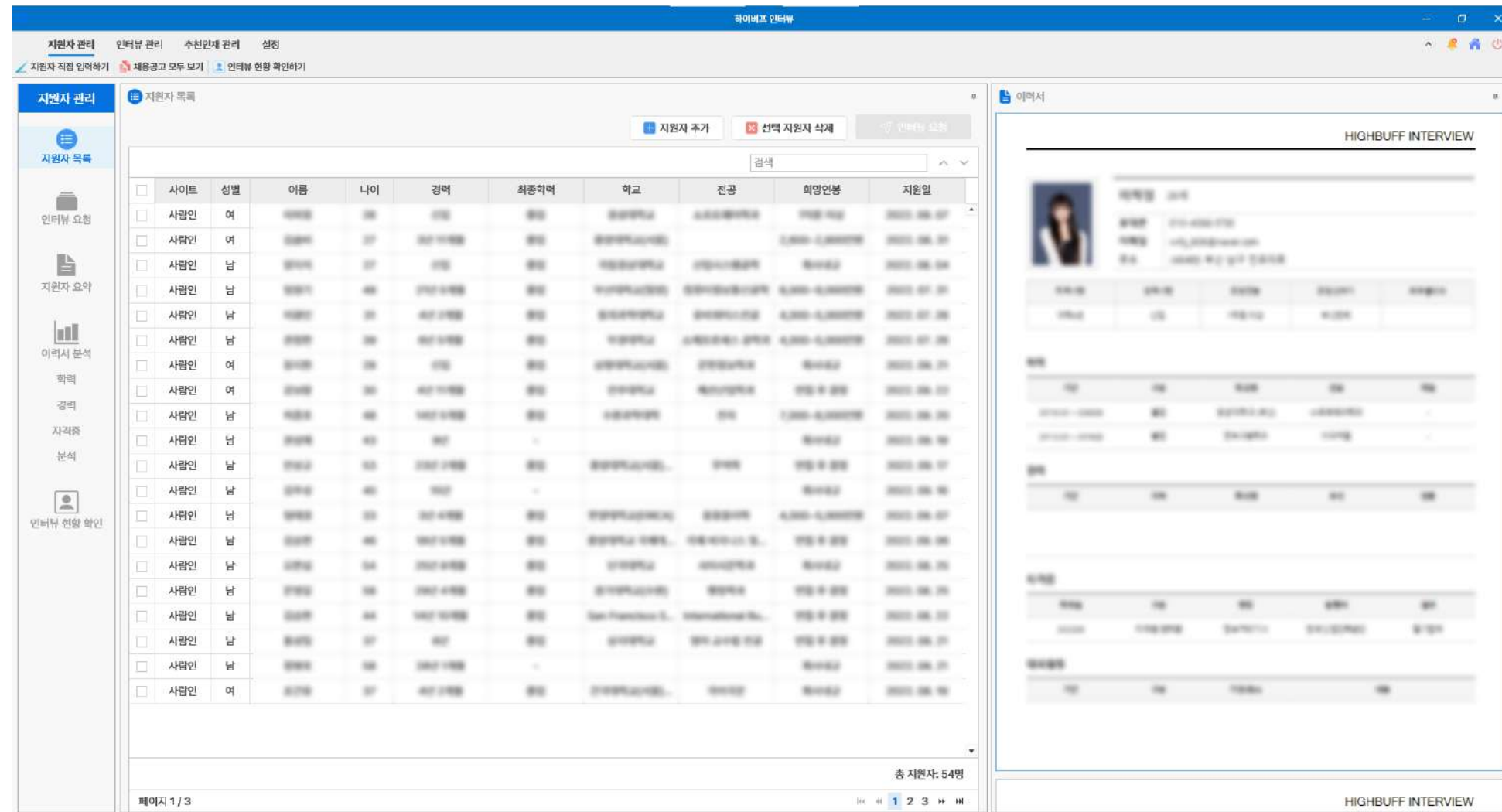

## 5. 채용 통합 관리

지원자 정보 확인, 면접 요청, 결과 발표 등 한 곳에서 통합 관리할 수 있습니다.

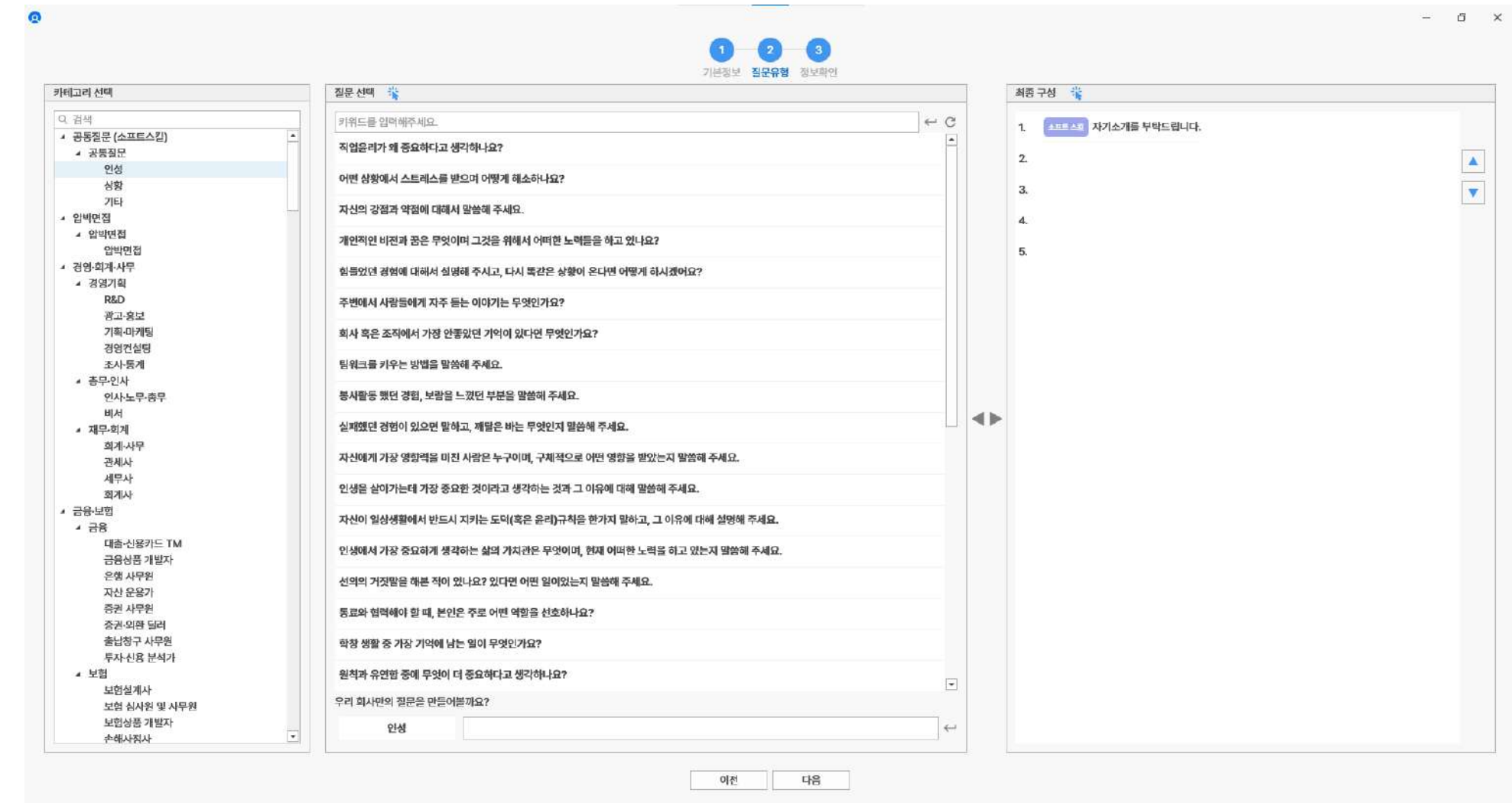

## 6. 질문 관리

자주 사용하는 면접 질문들을 등록, 수정할 수 있습니다.

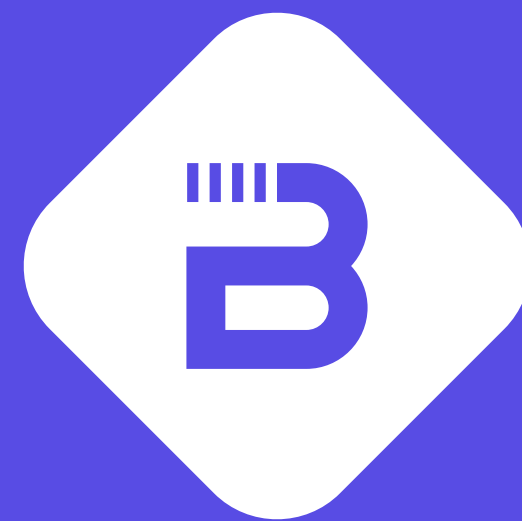

**BLUEVISOR**

**대표이사** 황용국 **TEL** 1855-4549 **E-MAIL** [help@bluevisor.kr](mailto:help@bluevisor.kr) **Web** [highbuff.com](http://highbuff.com)

**ADD** 부산광역시 남구 전포대로 133 WeWork 14층 | 서울특별시 강남구 삼성로 436, 바실리체 1802호